ARREPENTIMIENTO Y CONVERSIÓN

DAYANA SAAVEDRA MAESTRA PRE-ADOLESCENTES

No es que el Señor se tarde en cumplir lo que prometió como piensa la gente. Lo que pasa es que Dios es paciente porque no quiere que nadie sea destruido sino que todos cambien su vida y dejen de pecar.

2 PEDRO 3:9

¿QUÉ SIGNIFICA ARREPENTIMIENTO?

- Un pensamiento diferente
- Reconsiderar o regresarse
- Darse cuenta de que vas por el camino equivocado
- Querer rectificar o rehacer algo que se ha hecho erróneamente

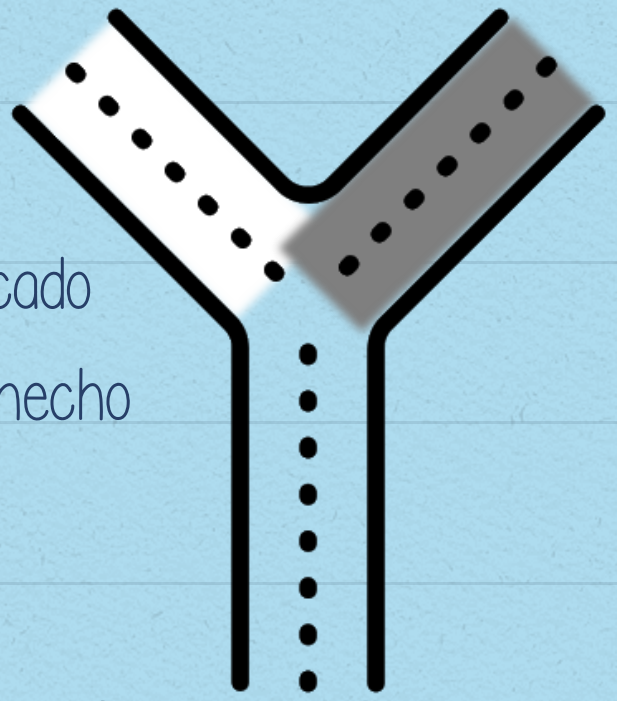

ARREPENTIRSE ES...

- Sentir tristeza por haber cometido pecado y dejar de hacerlo
- Lamentarse y cambiar de idea y pensamiento
- Sentir remordimiento y cambiar la manera de sentir y pensar
- Es un cambio completo en el comportamiento y la actitud individual y grupal.

COMO ME VEO

COMO PIENSO

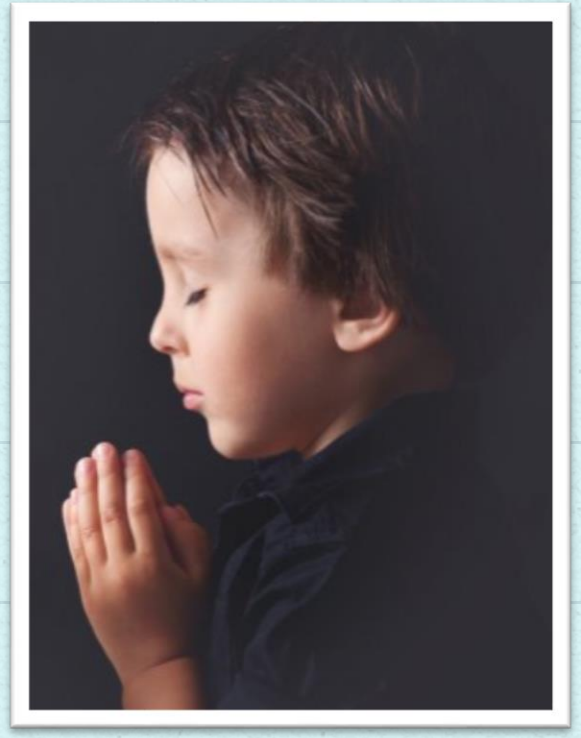

COMO BUSCO A DIOS

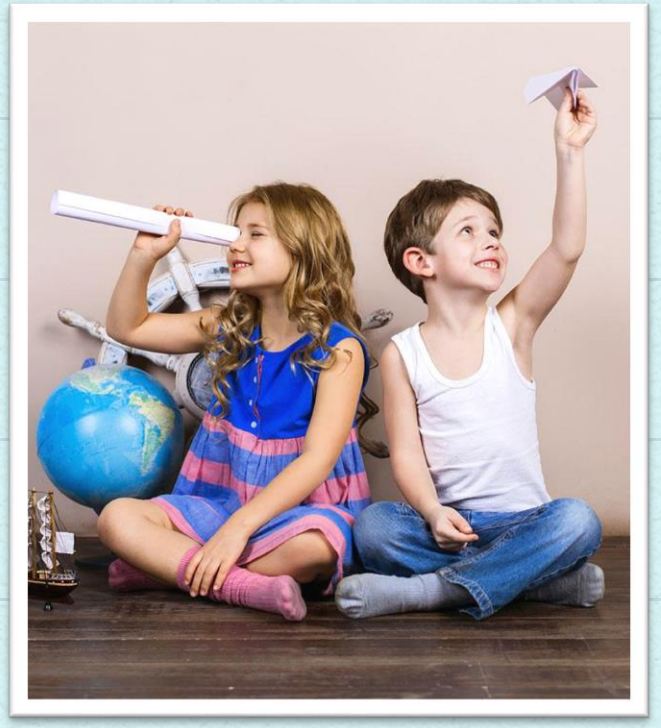

COMO ME RELACIONO CON OTROS

¿QUE NOS MUESTRA LA BIBLIA SOBRE EL ARREPENTIMIENTO?

Si mi pueblo, que lleva mi nombre, se humilla y ora, y me busca y abandona su mala conducta, yo lo escucharé desde el cielo, perdonaré su pecado y restauraré su tierra.

2 Crónicas 7:14

SI NOS HUMILLAMOS EL NOS PERDONARÁ

Por tanto, para que sean borrados sus pecados, arrepiéntanse y vuélvanse a Dios, a fin de que vengan tiempos de descanso de parte del Señor.

Hechos 3:19

EL ARREPENTIMIENTO PRODUCE PAZ

En el pasado, la gente no entendía a Dios y él pasó por alto esa época de ignorancia. Sin embargo, ahora ordena a todo ser humano que cambie su manera de pensar y de vivir.

Hechos 17:30

DIOS MANDA A TODO HOMBRE A ARREPENTIRSE

¿PARA QUÉ ARREPENTIRSE?

- Es el paso fundamental para ser salvo
- Le demostramos obediencia a la palabra de Dios a través de nuestro comportamiento
- Así como Jesucristo murió, los que quieren acercarse a Él deben morir al pecado.

ESTO SIGNIFICA QUE **TODO EL QUE PERTENECE A CRISTO** SE HA CONVERTIDO EN UNA PERSONA NUEVA. **LA VIDA ANTIGUA HA PASADO; ¡UNA NUEVA VIDA HA COMENZADO!**

2 CORINTIOS 5:17 (NTV)

FACEBOOK.COM/SOFTWAREREDIL

JONÁS

Y LA CIUDAD DE NÍNIVE

Hubo un hombre llamado Jonás a quien Dios escogió para hacer una misión muy importante. Ir a la ciudad de Nínive, donde sus habitantes habían hecho lo malo delante de Dios y anunciarles que en cuarenta días Dios les destruiría por su maldad. Jonás para evitar obedecer se fue en un barco, donde a causa de su desobediencia, fue echado al mar y comido por un gran pez donde estuvo 3 días y 3 noches. Desde allí Jonás hace una oración reconociendo que había fallado y que Dios ha sido y sigue siendo su salvador, por lo que promete cumplir con la misión.

Dios escuchó esta oración, mandó al pez a dejar a Jonás en tierra y le mandó nuevamente el ir a Nínive y llevar el mensaje. Jonás se levantó y duró tres días de camino predicando que en cuarenta días serian destruidos. Los habitantes de Nínive mostraron su arrepentimiento delante de Dios y su rey decretó que los hombres y animales no comerían ni tomarían nada y se vestirían de ropas ásperas y clamarían a Dios convirtiéndose de sus malos caminos. Dios escuchó su oración y se arrepintió del mal que había mandado predicar través de Jonás.

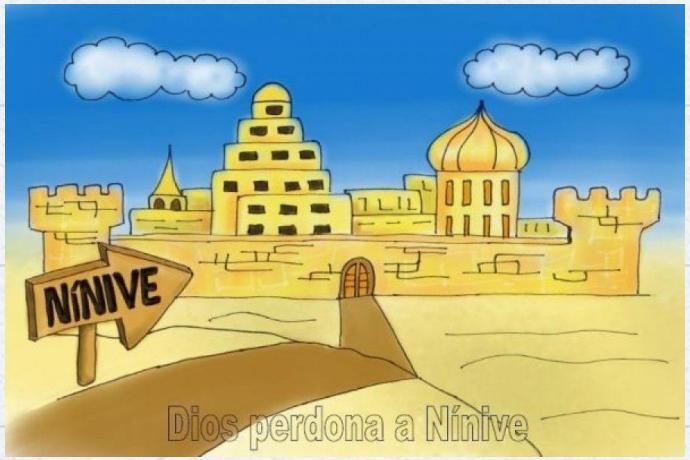

LA PARÁBOLA DEL HIJO PRÓDIGO

Esta historia nos narra la historia de un padre y sus dos hijos. Un día su hijo menor le dijo: «Papá, quiero que me des mi herencia» y juntándolo todo se fue de su casa a una provincia muy lejana. Este hijo malgastó todos sus bienes y llegó una época de mucha hambre, por lo que empezó a tener gran escases y tuvo que trabajar cuidando cerdos. Estaba pasando por una necesidad tan grande que deseaba comer la comida de los cerdos. Él recordó que en la casa de los trabajadores de su padre tenían gran cantidad de pan mientras él moría de hambre.

Entonces el joven recordando todo esto decide volver a la casa de su padre, reconociendo que había fallado contra el y contra Dios y pensando como pedir su perdón pensó que no era digno de ser llamado su hijo sino pasar a ser como uno de sus trabajadores. Al llegar a la casa de su padre, él lo vio y tuvo misericordia. Corrió a su encuentro, le abrazó y le besó. Este joven le pidió perdón a su padre por las faltas cometidas.

El padre estaba gozoso por su regreso y le pidió a sus siervos vestirle con el mejor vestido, junto con un anillo en su mano y zapatos en sus pies. Pidió traer y matar al becerro más gordo y hacer una fiesta porque su hijo había regresado bueno y sano. El enojo del hermano mayor se presentó, sin embargo el padre le dijo: «Tu siempre has estado conmigo pero tu **hermano que se había perdido hoy ha regresado**».

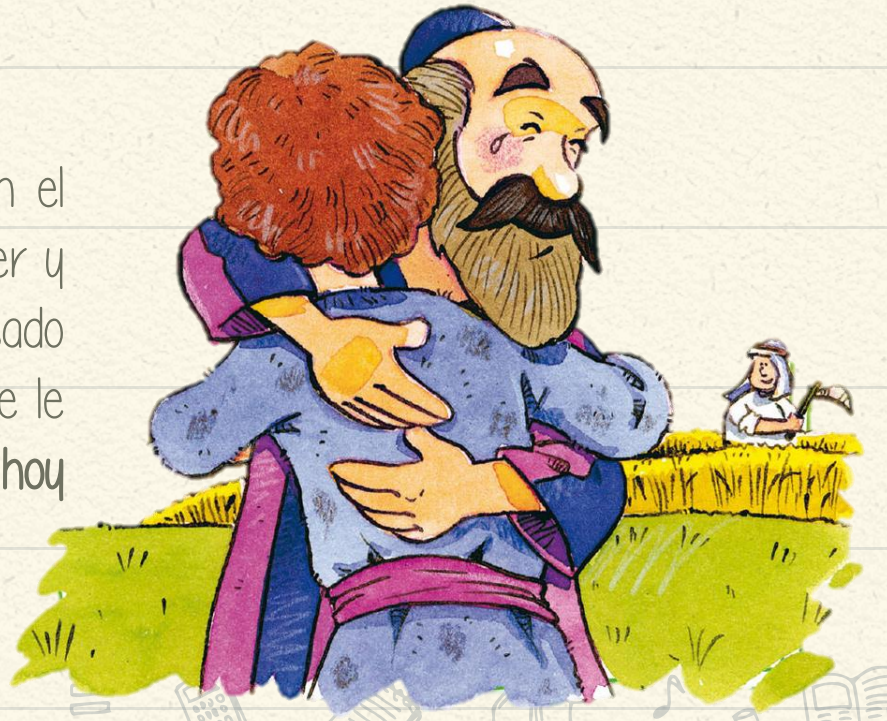

EL HIJO PRÓDIGO - SIN STOCK

Autor : Daniel Londoño Silva / Ricardo Ramírez

Esta parábola nos muestra un reflejo de la condición del hombre y del pecado que vive en él. Es la historia del hombre actualmente, que vive desperdiciando todo lo que posee tanto física como espiritualmente, que en condición de pecado es comparable al hambriento que desea llenarse de la comida de los cerdos.

En esta historia también vemos como el joven reconoce la condición en la que vive, como el pecador que al escuchar la palabra es confrontado por ella y toma la decisión de arrepentirse, confesando delante de Dios su pensamiento y forma de actuar errónea y pidiendo el perdón por ello. Así mismo podemos ver que al arrepentirnos y convertirnos desechamos la práctica del pecado, lo cual nos lleva al bautismo, donde recibimos el perdón de pecados a través de Jesucristo.

ARREPENTIRSE

Y

CONVERTIRSE

SIGNIFICA QUE

- Detenerse en el camino del pecado y volver a Dios
- Sentir dolor de haberle fallado a Dios y sentir gozo al volver a Él
- Tomar la decisión de morir al pecado y vivir para Dios
- Parar de hacer lo malo y buscar hacer lo bueno ante Dios
- Cierra la puerta a ser condenados y nos abre la puerta para ser salvos
- Deja la oscuridad de vivir en la maldad para vivir en la luz de Jesús
- Cambiar la forma de pensar y el camino por el cual andar
- Es el paso anterior a ser personados de nuestro pecado por el bautismo y nos produce paz
- Elimina el castigo que había hacia nosotros y nos lleva a la esperanza y el galardón

PORQUE DE TAL MANERA AMÓ DIOS AL MUNDO, QUE HA DADO A SU HIJO UNIGÉNITO, PARA QUE TODO AQUEL QUE EN ÉL CREE, NO SE PIERDA, MAS TENGA VIDA ETERNA.

JUAN 3:16